SJTPO
Cumberland County

BIKE PED
SAFETY ACTION PLAN

Visite nuestro sitio web:
www.sjtpo.org/CumberlandSAP

DESCRIPCIÓN DE PROYECTO

La Organización de Planificación del Transporte del Sur de Jersey (SJTPO, por sus siglas en ingles), en asociación con el Condado de Cumberland, y las ciudades de Vineland, Millville, y Bridgeton, está desarrollando un Plan de Acción de Seguridad para Bicicletas y Peatones en el Condado de Cumberland. La seguridad en bicicleta y peatones es una cuestión apremiante. El Condado tiene un número inaceptablemente alto de accidentes de bicicleta y peatones- **el 65% de los choques de la bicicleta y del peatón eran desplomes de lesión y el 5% eran fatales**. El objetivo de este plan es **avanzar en varios proyectos de seguridad de bicicletas y peatones en los caminos del condado y locales,** dentro de Vineland, Millville y Bridgeton. El plan va:

- Priorizar ubicaciones con las mayores necesidades de seguridad en bicicleta y peatones
- Desarrollar estrategias de reducción de choque
- Preparar proyectos de bicicleta y peatones para el Programa Local de Seguridad de Nueva Jersey

Empleando un enfoque estratégico, guiado por datos y por la comunidad para la identificación y el avance de los proyectos, este plan servirá como modelo para mejorar la seguridad de las bicicletas y los peatones en la región del sur de Jersey.

¿POR QUÉ VINELAND, MILLVILLE Y BRIDGETON?

Vineland, Millville y Bridgeton contienen más de **dos tercios de los 157.000 residentes** del Condado, con el resto del Condado dominado por menos pobladas tierras de cultivo o bosques. La naturaleza rural del Condado, combinada con una abundancia de recursos naturales y tierras preservadas, tiende a concentrarse en los viajes de senderismo y ciclismo dentro de las tres ciudades- **91% de los choques de bicicleta y peatones** se concentran en los tres centros urbanos del condado.

BICICLETA Y PEATONES: ACCIDENTES, FATALIDADES Y LESIONES (2012-2016)

Número de Accidentes

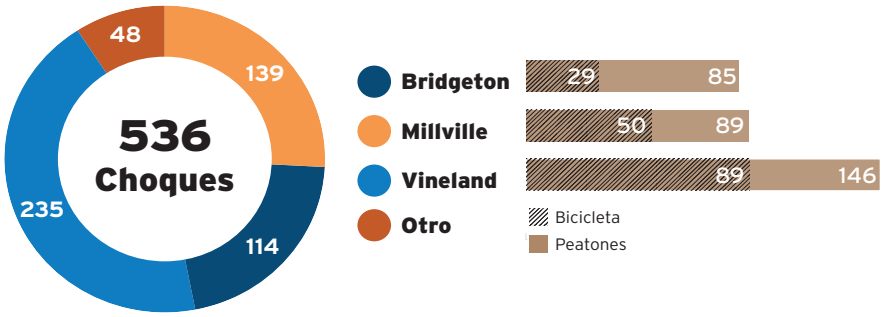

Severidad de Choque

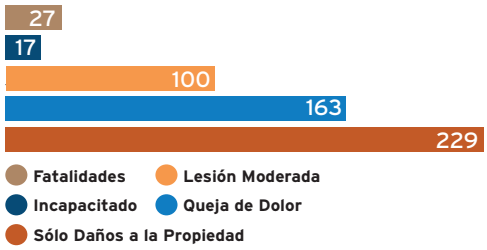

South Jersey Transportation Planning Organization
U.S. Department of Transportation Federal Highway Administration
CITY OF VINELAND WHERE IT'S ALWAYS GROWING SEASON
Millville

¡MANTÉNGASE CONECTADO!

¡INVOLÚCRESE!

SJTPO
Cumberland County
BIKE PED
SAFETY ACTION PLAN

El alcance público será un componente esencial de este plan. Su aporte se utilizará para desarrollar estrategias de reducción de velocidad y choque para caminar y andar en bicicleta más seguros y cómodos.

Nuestro sitio web **(www.sjtpo.org/CumberlandSAP)** contiene una variedad de información sobre el proyecto:

- Vea nuestro **video sobre la descripción general del proyecto** para obtener más información sobre el plan y las posibles mejoras de seguridad para bicicletas y peatones que podrían venir a su comunidad.
- Utilice nuestra **herramienta de mapeo interactivo** para decirnos qué intersecciones o corredores usted siente son inseguros para los ciclistas y peatones. ¿Cómo podemos hacerlos más seguros?
- ¡Revise periódicamente las actualizaciones del proyecto y la información de las próximas reuniones públicas!

¡Síguenos!

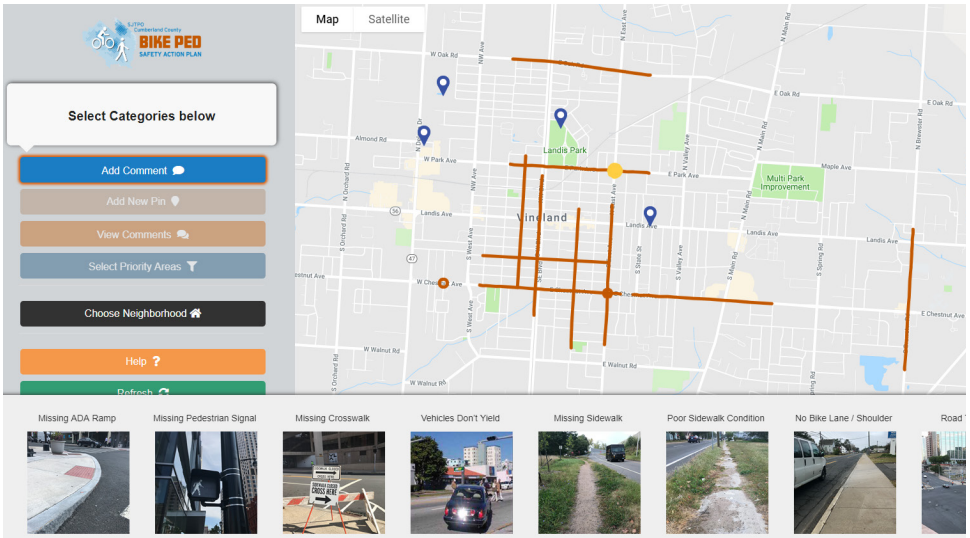

Visite nuestro sitio web: **www.sjtpo.org/CumberlandSAP**

South Jersey Transportation Planning Organization
U.S. Department of Transportation Federal Highway Administration
CITY OF VINELAND WHERE IT'S ALWAYS GROWING SEASON
Millville